

Fachada Lateral
Esc. 1:100

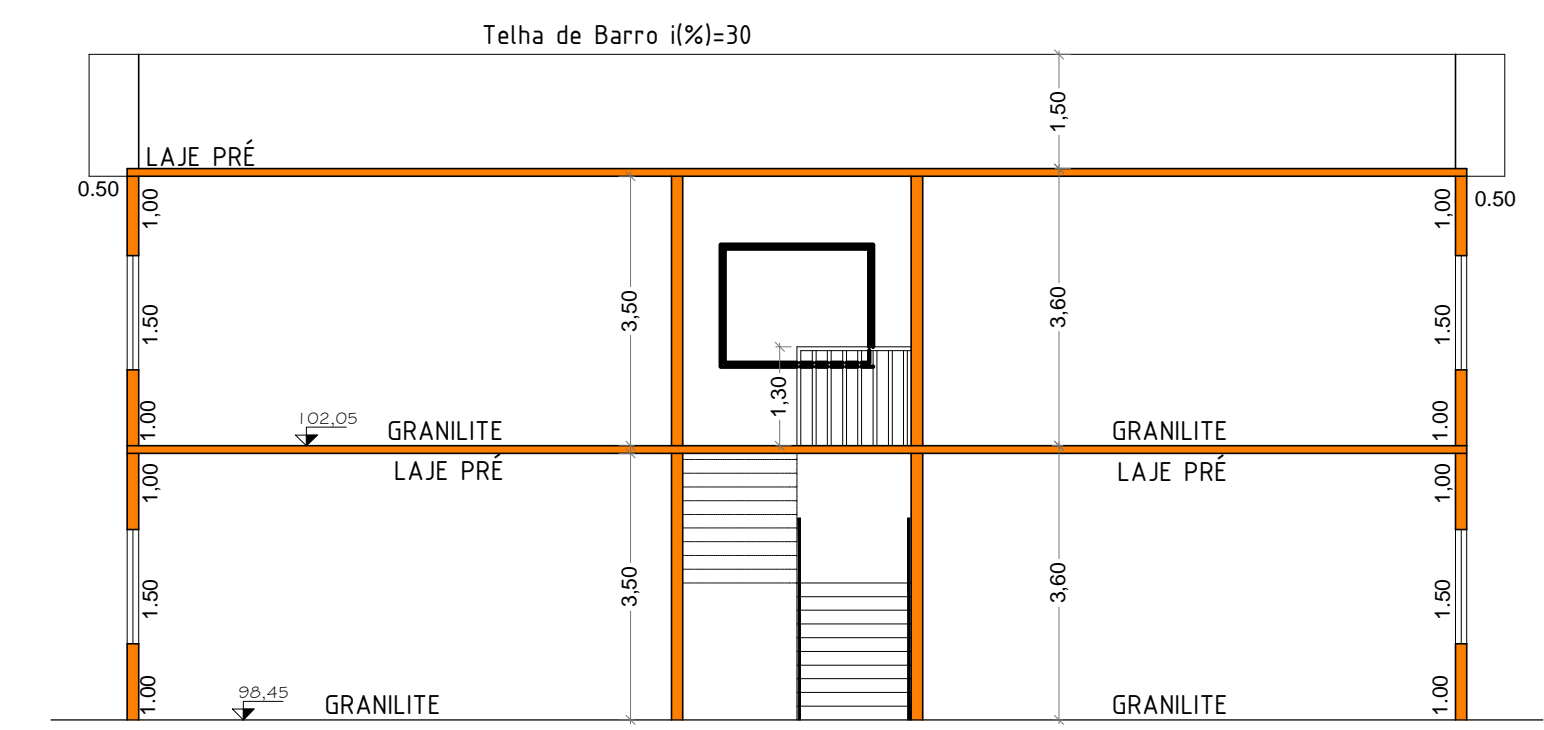

CORTE-AA
Esc. 1:100

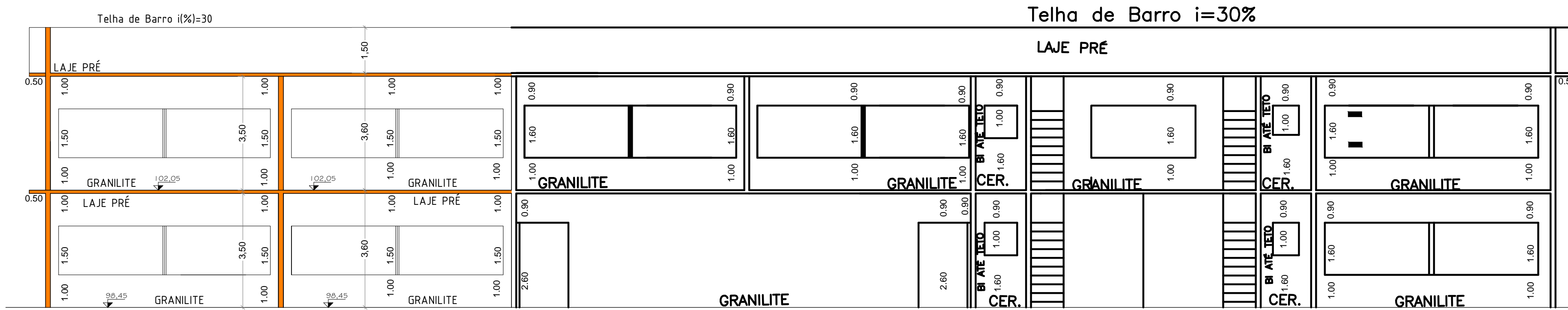

Corte BB
Esc. 1:100

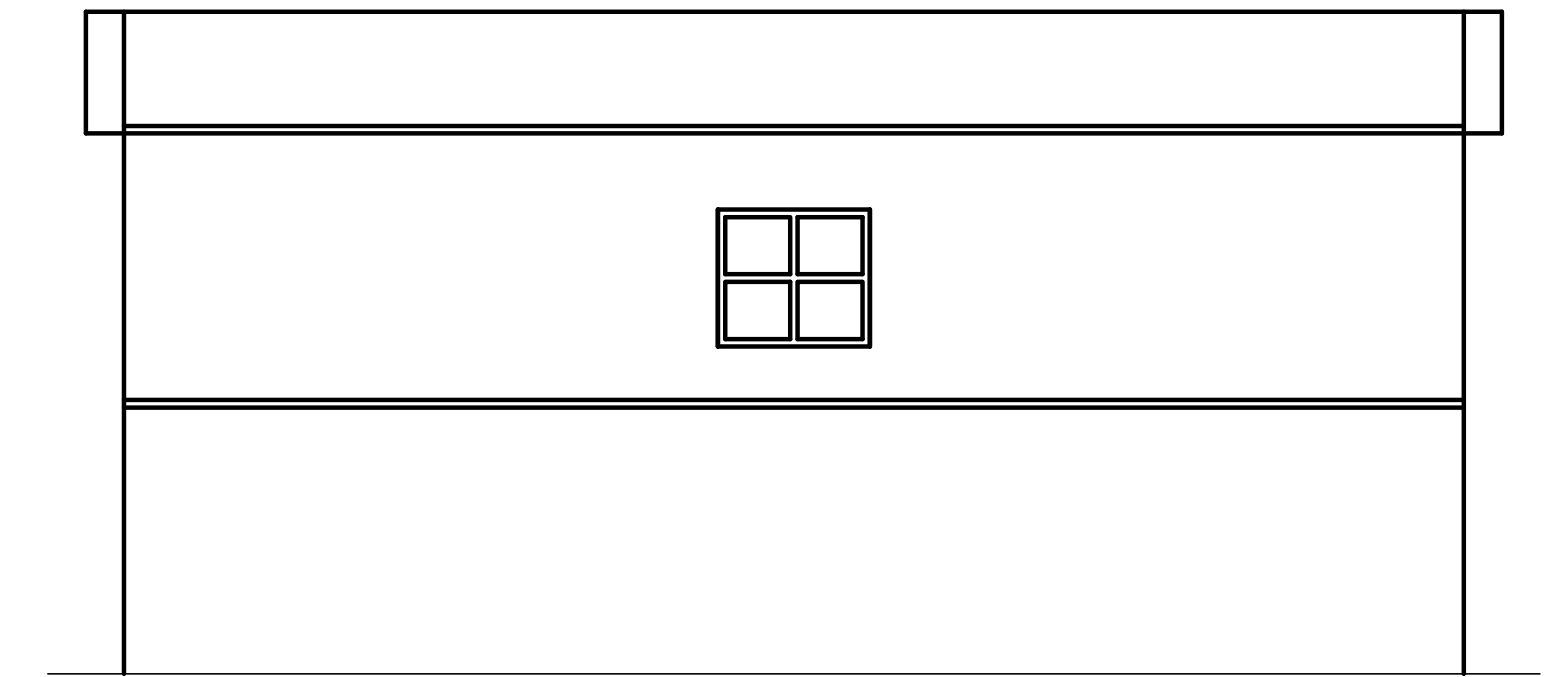

Fachada
Esc. 1:100

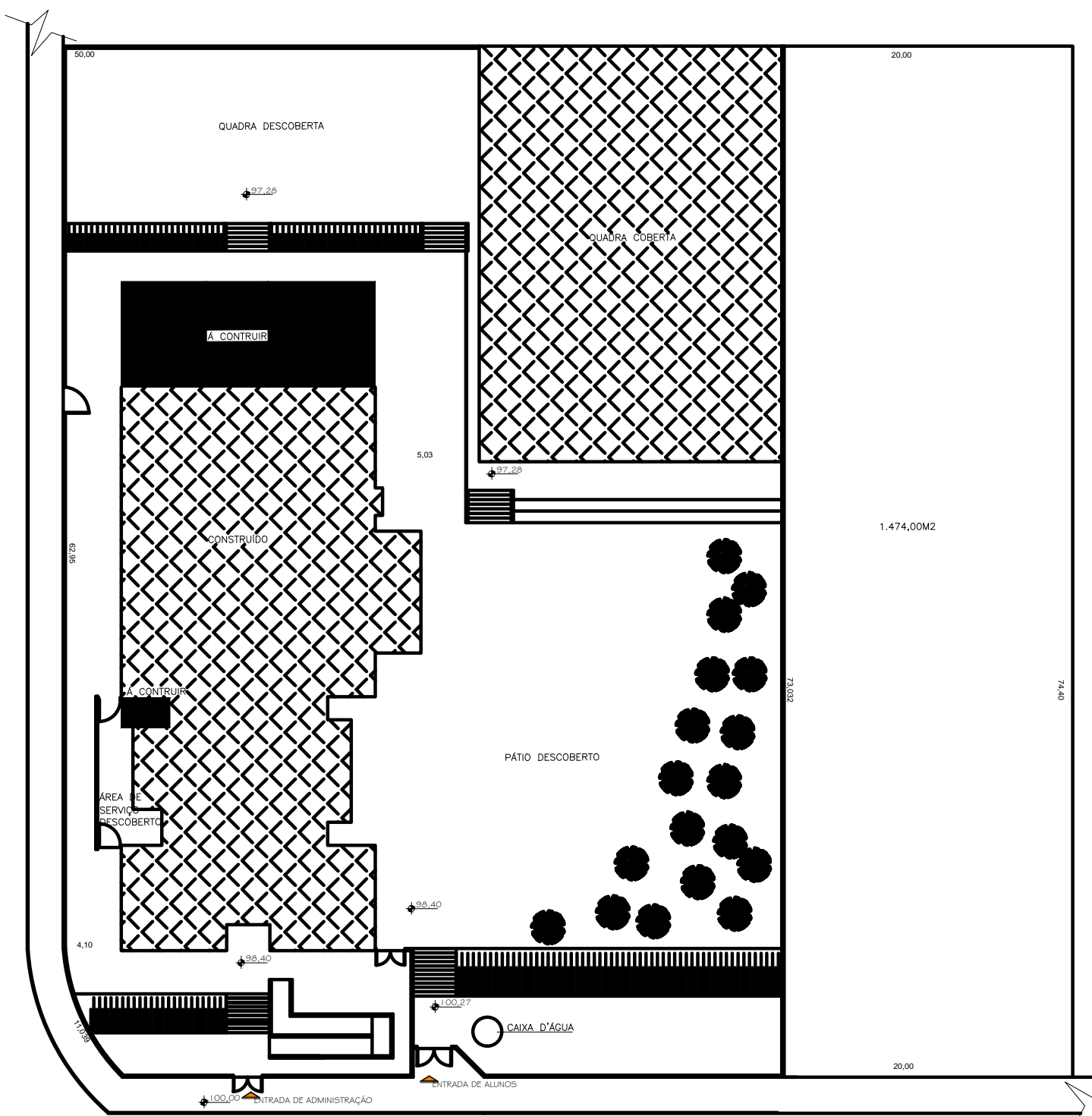

IMPLANTAÇÃO
ESCALA: 1/200

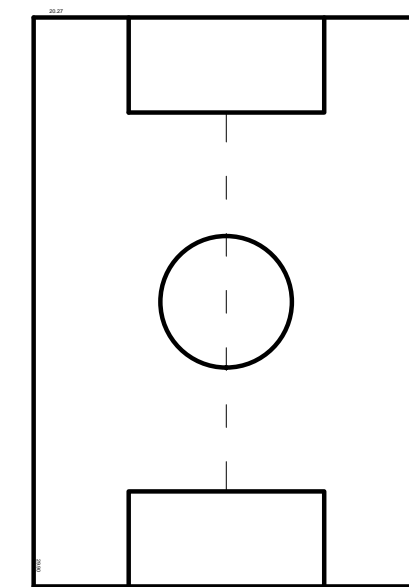

Esc. 1:200

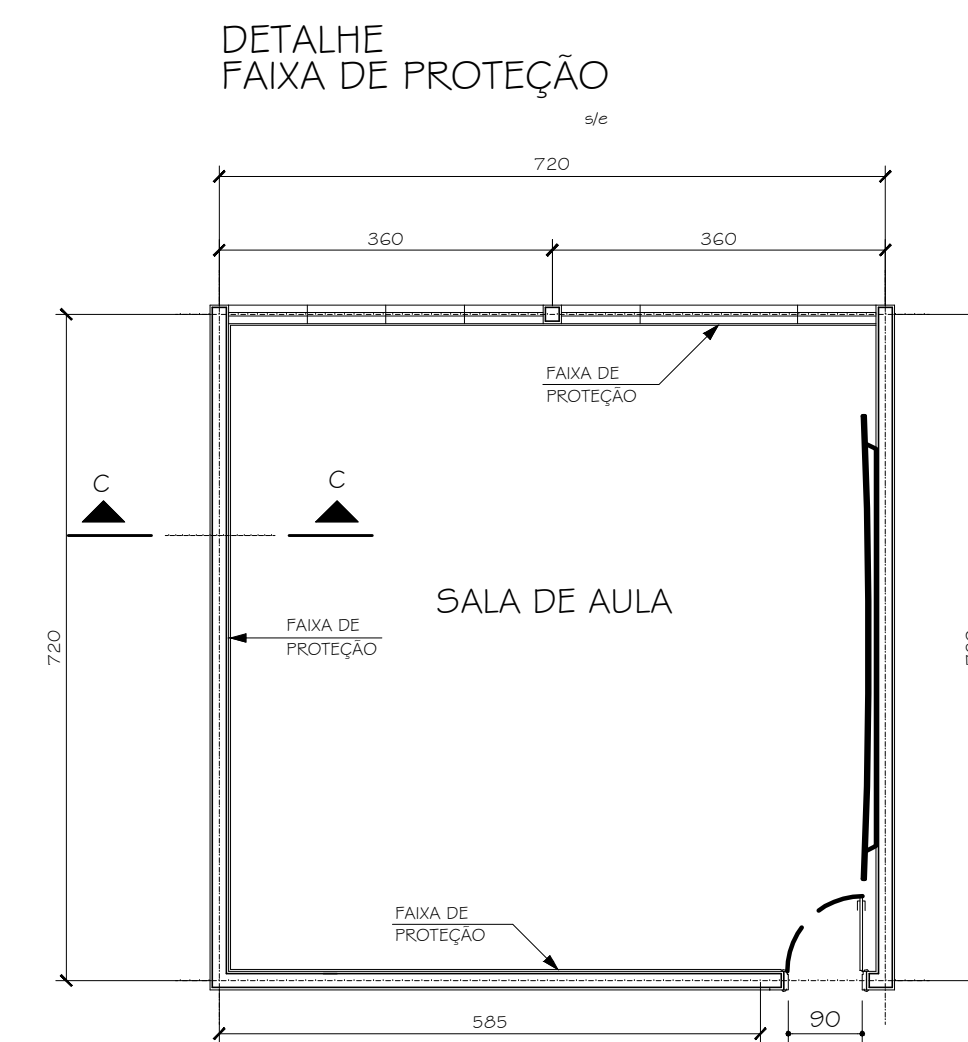

DETALHE
FAIXA DE PROTEÇÃO

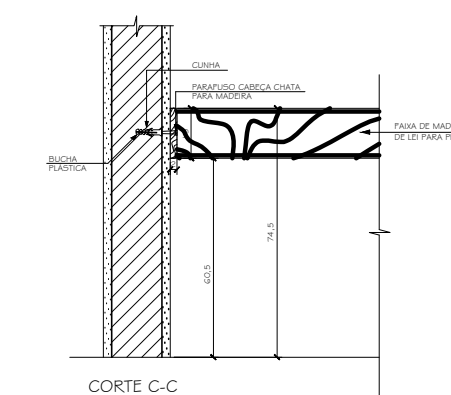

CORTE C-C

NOTAS:

- Parte da Infraestrutura, estrutura, contrapiso existente;
- Avenaria externa em bloco de concreto 14x19x39;
- Caixilhos externos em ferro, seguir o modelo existente.

FORNALAR A ESCADARIA DA ALVENARIA PARA A CORRETA SINALIZAÇÃO DE MADEIRA

CONFIRMAR MEDIDAS E QUANTIDADE NO LOCAL

LEGENDA

CAIXILHO DE FERRO/ALUMÍNIO					
TIPO	LARGURA (cm)	ALTURA (cm)	QUANT. (unidades)	UNIDADE	OBSERVAÇÃO
2XEF-06	1,80	1,50	1,00	12	
EF-05	1,80	1,20	1,50	01	
PORTA DE MADEIRA/FERRO					
TIPO	LARGURA (cm)	ALTURA (cm)	QUANT. (unidades)	UNIDADE	OBSERVAÇÃO
PM-04	0,80	2,10	08		
PF-20	1,80	2,85	01		Porta de ferro com bandeira em chapa perfurada

OBSERVAÇÕES	Piso	Teto	Paredes
<p>Á A CONSTRUIR</p> <p>Á DEMOLIR</p>	<p>1- Cerâmica</p> <p>2-Granilite</p>	<p>1- Argamassa</p>	<p>1- Argamassa</p> <p>2- Cerâmica</p>

PROJETO ARQUITETÔNICO

FOLHA ÚNICA

OBRA Ampliação 06 salas de aulas da escola Marçilio Leite de Almeida

PROPRIETÁRIO Prefeitura Municipal de Capela do Alto

LOCAL Rua: Maria Amélia Antunes de almeida esquina com a Rua Angelina Martins Orenes - Centro

escalas indicadas

SITUAÇÃO sem escala

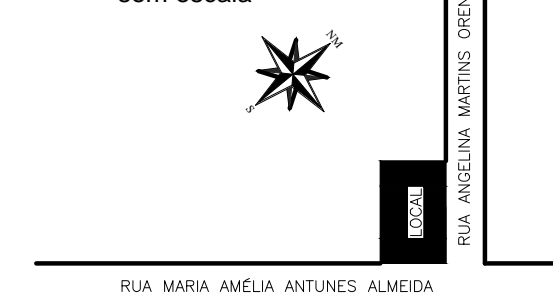

DECLARO PARA OS DEVIDOS FINS, QUE A APROVAÇÃO DO PROJETO NÃO IMPLICA NO RECONHECIMENTO DO DIREITO DE PROPRIEDADE DO TERRENO, POR PARTE DA PREFEITURA MUNICIPAL DE CAPELA DO ALTO.

PROPRIETÁRIO PÉRICLES GONÇALVES

ÁREAS (m²)

TERRENO	3.565,67
PROJETO EXISTENTE	1.474,00
Proj. Terreno	667,82
Proj. Superf.	458,00
Quadra	606,07
TOTAL	1.791,90
Á AMPLIAR	131,48
Proj. Terreno	246,04
Proj. Superf.	377,23
TOTAL GERAL	2.169,42
Área Livre	3.639,94

AUTOR DO PROJETO E RESPONSÁVEL TÉCNICO DE MILITO PROJETOS E CONSTRUÇÕES LTDA. CREA nº 0867213

A.B.T. nº N. A.R.T 6922120140099753